



Проведение процедуры на аппарате EMSCULPT

## АППАРАТ EMSCULPT КОМПАНИИ BTL ЗАНЯЛ В 2019 ГОДУ ПЕРВОЕ МЕСТО ПО ОТЧЕТУ СИСТЕМЫ МОНИТОРИНГА REALSELF REVIEWING СРЕДИ ТЕХНОЛОГИЙ НЕХИРУРГИЧЕСКИХ КОСМЕТОЛОГИЧЕСКИХ УСЛУГ

Согласно последнему отчету международной системы мониторинга RealSelf reviewing – Aesthetics Trend Report, в котором освещаются 20 нехирургических и хирургических процедур, показавших наибольший рост интереса среди пациентов и их удовлетворенности, косметологической процедурой № 1 с самым высоким приростом в годовом исчислении признана нехирургическая процедура для одновременной тренировки мышц и устранения жировых отложений на аппарате EMSCULPT (производства компании BTL), показавшая рост на 450 процентов (!) по сравнению с 2018 годом (отчет о тенденциях в области эстетики 2019 года основан на трафике потребителей в Соединенных Штатах, которые исследовали различные косметические процедуры). Индекс интереса к процедурам на аппарате EMSCULPT был одним из самых устойчивых в течение всего года и достигал 90-процентного уровня удовлетворенности результатами у пациентов.

Отличительной особенностью компании BTL, признанной во всем мире за качественные



Аппарат EMSCULPT

предложения для кардиологии, реабилитации, физиотерапии и эстетики, стала традиция выведения на рынок оборудования исключительно после прохождения многоуровневых клинических испытаний. Именно поэтому долгие годы предшествовали появлению HIFEM – абсолютно новой высокоинтенсивной сфокусированной электромагнитной технологии, заложенной в основу нескольких видов оборудования для медицины и эстетики, таких как EMSCULPT и EMSELLA.

Аппарат EMSCULPT только выходит на эстетический рынок в России и доступен пока всего в нескольких клиниках эстетической медицины в нашей стране. EMSCULPT – это уникальная неинвазивная процедура для одновременной тренировки мышц и устранения жировых отложений. На сегодняшний день успешно сбалансировать соотношение мышечной и жировой массы – это тренд, позволяющий повысить общий жизненный тонус и выносливость организма, а значит, продлить молодость и улучшить качество жизни.

# EMSCULPT®



## ТРЕНИРОВКА МЫШЦ УСТРАНЕНИЕ ЖИРОВЫХ ОТЛОЖЕНИЙ НЕИНВАЗИВНЫЙ ЛИФТИНГ ЯГОДИЦ

+16%

УВЕЛИЧЕНИЕ  
МЫШЕЧНОЙ  
МАССЫ

-19%

УМЕНЬШЕНИЕ  
ЖИРОВЫХ  
ОТЛОЖЕНИЙ

- Единственная технология в мире, воздействующая на мышцы и жир одновременно
- Революционное решение для неинвазивного лифтинга ягодиц
- Увеличение охвата вашей аудитории среди пациентов:
  - желающих улучшить состояние своих МЫШЦ и избавиться от ЖИРА
  - тех, кому не подходят ранее применяемые методы контурирования тела
  - желающих неинвазивно подтянуть и укрепить ягодицы
- Подтверждено 7 независимыми многоцентровыми исследованиями, проведенными в США

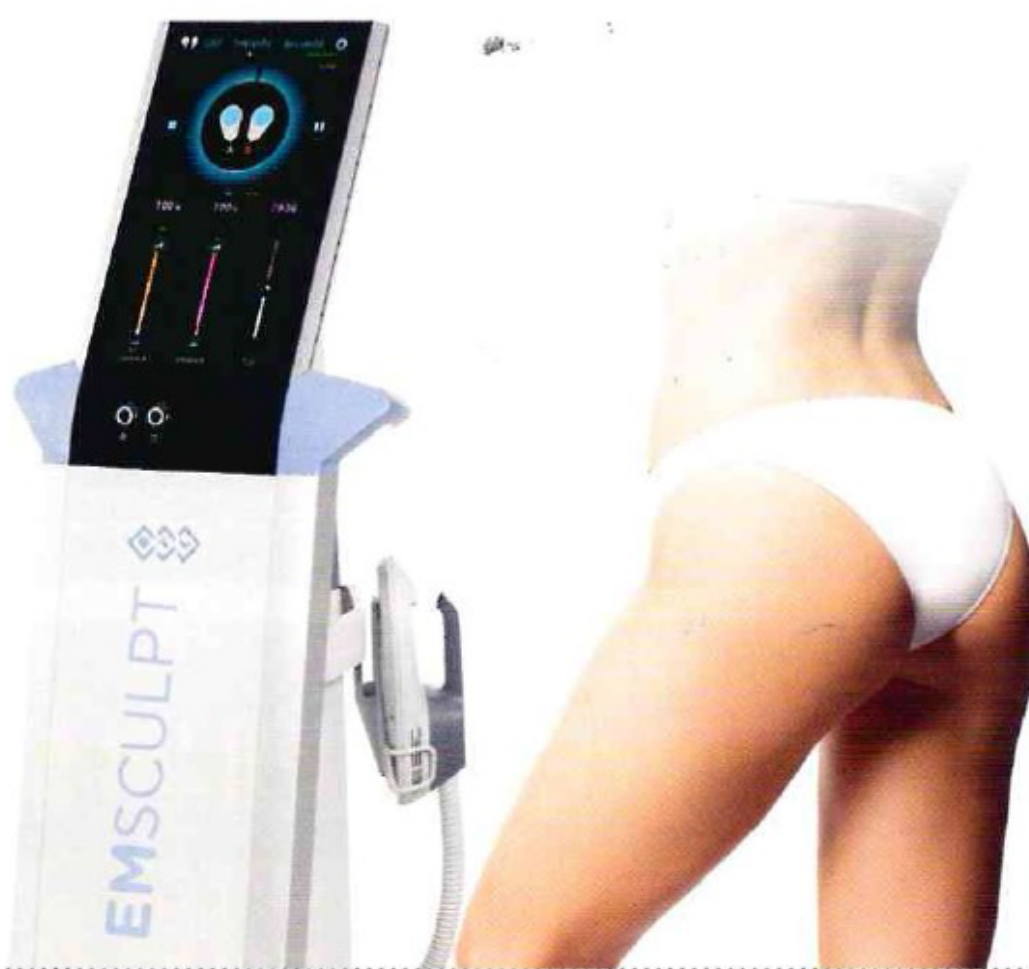

## КЛИНИЧЕСКИ ДОКАЗАНО

Технология HIFEM\*, реализованная в аппарате EMSCULPT, вызывает около 20 000 произвольных сокращений мышц за 1 процедуру.

Такой вид мышечных сокращений является супрамаксимальным, а значит его невозможно получить путем произвольных мышечных сокращений.

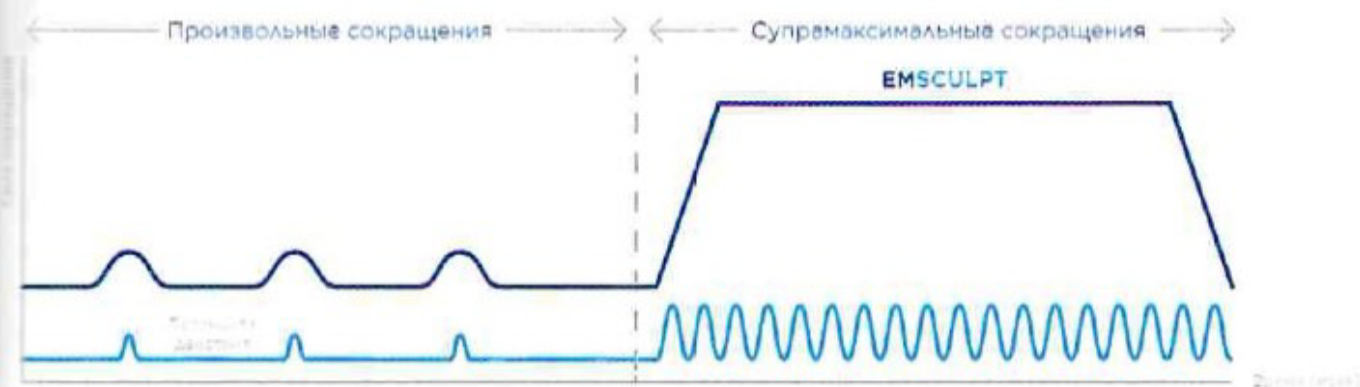

ИЗ ПРАКТИКИ ANITA STURMAN, M.D.



ИЗ ПРАКТИКИ MATHERNA RAJCOVA



ИЗ ПРАКТИКИ RADNA DENKOVA, M.D.

\*Высокоинтенсивная сфокусированная электромагнитная технология

РЕКЛАМА



btl-ru@btlnet.com | www.btl.aesthetics.ru | 8 (800) 100-58-20



## пример услуги коррекции морщин зоны лба



Название марки:	BTL EXILIS ELITE
Название процедуры:	Exilis (Сочетанный радиочастотный ультразвуковой термолифтинг)
Фирма-производитель:	BTL
Страна-производитель:	Великобритания
Средства и расходные материалы:	<ul style="list-style-type: none"> <li>• Гидрогель</li> <li>• Самоклеящийся электрод</li> </ul>
Протокол выполнения процедуры:	<ol style="list-style-type: none"> <li>1. Наклеить одноразовый электрод на область лопатки.</li> <li>2. Подсоединить кабель к электроду и рабочей манипуле.</li> <li>3. Пациента расположить на кушетке в положении лежа на спине. Под шею пациента положить валик.</li> <li>4. Медленными движениями манипулы обработать зону лба.</li> </ol>
Время проведения процедуры:	15–30 минут
Периодичность выполнения процедуры:	4 сеанса с интервалом в 7 дней
Возрастная категория клиентов:	возрастные пациенты с показаниями в виде средних и глубоких морщин лба, межбровных заломов, складок
Себестоимость процедуры:	250 руб.
Рекомендованная цена в салоне:	от 15 000 руб.
Наличие продукции для домашнего применения:	нет
Название компании:	BTL
Контактная информация:	Тел.: 8 (800) 100-58-20 www.btl.aesthetics.ru

### Как они работают?

**Нейропептиды** способны проникать сквозь роговой слой кожи благодаря своим наноразмерам – не более 1 нанометра. Однако для того, чтобы от них был эффект, нужно, чтобы их содержание в косметике составляло от 3 до 10 процентов и косметика использовалась регулярно (с эффектом накопления). Кроме того, важна предварительная подготовка кожи к их нанесению (эксфолиация). Также могут использоваться и аппаратные методики, которые помогают пептидам миновать эпидермальный барьер: электропорация, атермические лазеры инфракрасного диапазона, оксимезотерапия. Многие производители подобной продукции объединяют пептиды-блокаторы с некоторыми компонентами-проводниками.

Данные средства не являются заменой ботулотоксину и не могут обеспечить равное по эффективности воздействие: при использовании косметических средств с нейропептидами мимика сохраняется, снижается лишь ее активность. Тем не менее они выполняют свою функцию разглаживания и уменьшения выраженности неглубоких мимических морщин, профилактики их закладывания и углубления. Действие пептидов-миорелаксантов осуществляется локально, направлено на определенную мышцу и не распространяется на другие области.

**Препараты миорелаксирующего действия с пептидами могут иметь два способа применения:**

- входить в состав косметических препаратов (их рекомендуют применять курсом, так как средства имеют накопительный эффект); такая косметика показана для применения и после процедур с ботулотоксином (через три-четыре месяца) для пролонгации эффекта от БТА;
- выступать в качестве ингредиентов для мезотерапевтического коктейля.

### КОРРЕКЦИЯ ИМЕЮЩИХСЯ ВЫРАЖЕННЫХ МОРЩИН ЗОНЫ ЛБА

Существует очень широкий спектр косметологических процедур, с помощью которых можно качественно изменить состояние кожи и скорректировать или уменьшить выраженность имеющихся морщин и складок в зоне лба. Но прежде чем перейти к их рассмотрению, хочется еще раз напомнить о важности профилактики, которая способна наряду с мимической коррекцией замедлять образование морщин.

#### Косметические уходы

Косметические уходы в основном выполняют профилактическую функцию: они могут отсрочить закладывание морщин на лбу (особенно преждевременных, связанных с обезвоживанием и стрессом кожи, а также с мимической активностью). Перед уходовыми процедурами не стоит задача коррекции выраженных морщин – это прерогатива других методов. В чем же специфика работы с зоной лба при помощи косметических средств?

**При мелкоморщинистом типе кожа в данной зоне тонкая, атоничная, склонная к сухости. Здесь могут понадобиться программы, направленные на:**

- устранение гиперкератоза и выравнивание рельефа кожи;
- глубокое увлажнение, профилактику обезвоженности;
- активацию важных межклеточных структур дермы;
- уменьшение выраженности морщин посредством миорелакса-

# EXILIS ULTRA 360™

## ИСКЛЮЧИТЕЛЬНЫЕ ВОЗМОЖНОСТИ



Лицо.....



Разглаживание морщин и повышение упругости кожи

Тело.....



Уменьшение жировых и лифтинг кожи

EXILIS ULTRA 360 — единственная технология, одновременно сочетающая в себе радиочастотную и ультразвуковую энергию для лифтинга кожи и коррекции контуров тела.

### УНИКАЛЬНОЕ СОЧЕТАНИЕ: ТЕХНОЛОГИЯ 360 VOLUMETRIC HEATING И РЕГУЛИРУЕМАЯ ГЛУБИНА ВОЗДЕЙСТВИЯ

Обеспечивает высокую эффективность процедур:

- Комфортное применение на деликатных зонах лица и тела
- Новые неинвазивные процедуры женского интимного омоложения
- Контролируемое охлаждение позволяет регулировать глубину воздействия и осуществлять прогрев как на уровне дермы, так и в подкожно-жировой клетчатке

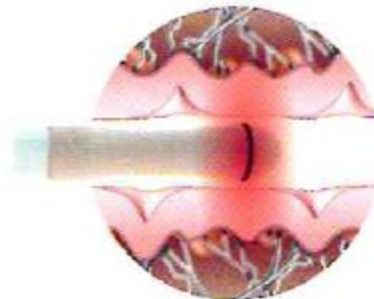

ВОЗДЕЙСТВИЕ НА РАЗЛИЧНЫЕ ЗОНЫ ЛИЦА И ТЕЛА



ЯРКО ВЫРАЖЕННЫЙ И СТОЙКИЙ ЭФФЕКТ\*



КОМФОРТ ДЛЯ ПАЦИЕНТА И ДЛЯ ВРАЧА



НЕИНВАЗИВНЫЕ ПРОЦЕДУРЫ БЕЗ РЕАБИЛИТАЦИИ

ДО

ПОСЛЕ 2 ПРОЦЕДУР

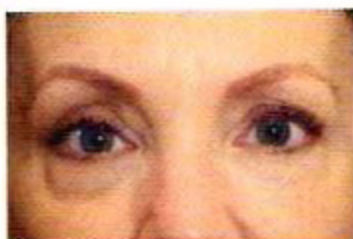

из практики SUNEEL CHILUKURI, M.D.

ДО

ПОСЛЕ 4 ПРОЦЕДУР

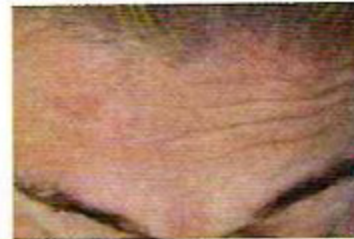

из практики BTLAESTHETICS

ДО

ПОСЛЕ 4 ПРОЦЕДУР

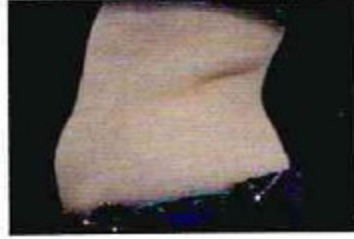

из практики DOMINIQUE DENJEAN, M.D.

\* Группы компаний BTL, 2016. Все права защищены. Документ содержит зарегистрированные и незарегистрированные в Соединенных Штатах и/или других странах товарные знаки. Данный продукт а также методы его производства и использования покрываются одним или более патентами США, иностранными патентами или патентами на заявках, находящимися на рассмотрении. Удивительные результаты могут отличаться.



BTLAESTHETICS.RU | BTL-RU@BTLNET.COM | 8 (800) 100-58-20





■ Новый **Полимерный воск «Мохи-то»** марки **DepilActive** (Россия) предназначен для депиляции всего тела. Средство создано на основе полимера, микрокристаллического воска, вазелина и вазелинового масла. Воск подходит для клиентов с гипергидрозом, чувствительной кожей, забритыми и вросшими волосами. Теплый полимер раскрывает поры и проникает в устье фолликула, создавая эффект вакуума. Это позволяет удалить волос легко и безболезненно. Воск не прилипает к коже, захватывая только волоски. Входящие в состав экстракт алоэ и масло ши не допускают возникновения воспалений и покраснений.  
Представляет компания ООО «ДОМИКС»



■ Новая **Ночная смягчающая маска для руки ногтей Goodnight Hand Mask** марки **Janssen Cosmetics** (Германия) предназначена для увлажнения, питания и восстановления кожи. Обогащенная активными компонентами маска за ночь поможет вернуть мягкость и ухоженность коже рук. Биотин поддерживает здоровье кожи, усиливает ее барьерную функцию и укрепляет ногти. Бисаболол способствует активной регенерации, компонент NMF интенсивно увлажняет, смягчает и разглаживает. Подходит в качестве SOS-средства для быстрого восстановления очень сухой, потрескавшейся кожи.  
Представляет марка Janssen Cosmetics



■ Новое **Сквалановое масло** марки **Enhel beauty** (Япония) предназначено для увлажнения и питания кожи. Сквалан – это вытяжка из печени глубоководных акул, что почти идентично секрету сальных желез человека и на 100 процентов совместимо с кожей. Масло прекрасно впитывается, увлажняет и питает кожу, не оставляя привычных масляных следов и восстанавливая роговой слой кожи. Рекомендуется использовать как массажное масло, так как оно усиливает действие любого косметического средства.  
Представляет марка Enhel beauty



■ Новый **Крем-флюид Hyalurelix Crema Fluida Corpo SUPERIDRANTE Antiage** марки **Ardes** (Италия) предназначен для антивозрастного ухода и суперувлажнения. В состав средства входят такие активные ингредиенты, как четыре вида гиалуроновой кислоты, слизь улитки, масло жожоба, масло арганы, алоэ. Компоненты крема подтягивают и разглаживают кожу. Крем предназначен для тела, но с точки зрения органолептических характеристик, химической физики и pH его также можно использовать для лица.  
Представляет марка Ardes

## ИННОВАЦИИ. ПРОДУКЦИЯ ОБОРУДОВАНИЕ



■ Новый **Лазерный аппарат Estetica 3.0** (Россия) предназначен для решения широкого спектра эстетических задач: омоложение, удаление татуировок и пигментных образований, устранение рубцов, шрамов, стрий, лечение акне и постакне, борьба с куперозом и розацеа, эпиляция. Оборудование работает на основе неодимового лазера Nd:Yag Qsw и оснащено насадкой Pulse Q. В комплекте с аппаратом идут Zoom-насадка (1–5 мм) или насадка «Карбоновый пилинг» (8 мм).  
Представляет компания ООО «ЦОЛТ»



■ Новый **Аппарат EMSSELLA** компании **BTL** (Великобритания) предназначен для реабилитации ослабленных мышц тазового дна, лечения проблемы недержания и восстановления нервно-мышечного контроля у женщин. Работает на основе запатентованной высокоинтенсивной сфокусированной электромагнитной технологии (HIFEM). При использовании данной методики происходят сокращения мышц, которые в сотни раз превосходят эффект, ожидаемый от упражнений Кегеля.  
Представляет компания BTL Aesthetics



■ Новый **Аппарат EXILIS ULTRA 360°** компании **BTL** (Великобритания) предназначен для неинвазивного укрепления и лифтинга кожи лица, шеи, декольте, рук, ног, коленей, ягодиц, лодыжек, живота, боков и женских интимных зон. Это неинвазивный аппарат, объединяющий технологии RF™ и ультразвука для одновременного терапевтического воздействия. Отдельная манипула для процедур интимного омоложения внешних женских половых органов и влагалища также применяется для терапии стрессового недержания мочи.  
Представляет компания BTL Aesthetics



■ Новый **Аппарат EMSCULPT** компании **BTL** (Великобритания) предназначен для проведения неинвазивных эстетических процедур с целью одновременного укрепления мышц и уменьшения жировых отложений. Технология HIFEM вызывает около 20 000 произвольных сокращений мышц за одну процедуру, чего невозможно получить путем тренировок и произвольного напряжения и расслабления мышц. Положительные изменения заметны уже после первой процедуры.  
Представляет компания BTL Aesthetics

## ИННОВАЦИИ. УСЛУГИ ЛИЦО



### ЭКСПРЕСС-ПРОЦЕДУРА ОМОЛОЖЕНИЯ

Новая услуга **LUX face** марки **Capello** (Россия – Италия) предназначена для экспресс-омоложения. Процедура выполняется в течение 45–50 минут и начинается с этапа демакияжа с помощью очищающего мусса PURO, после которого тонким слоем наносится карбоновый нанокрем. Далее начинается основной этап процедуры: на лазерном оборудовании Capello ND:Yag Q-switched проводится «карбоновый пилинг». По его завершении лицо очищается от остатков карбонового нанокрема ватным диском, смоченным хлоргексидином, и наносится гиалуроновая сыворотка NUOVO. Затем на оборудовании Capello Diode проводится процедура неабляционного омоложения, в завершение остатки гиалуроновой сыворотки распределяются по коже лица.

Представляет компания **ООО «Партнер Бьюти»**  
Тел.: (800) 550-58-89

### КАРБОНОВЫЙ ПИЛИНГ-КОМПЛЕКС

Новая услуга «**КАРБОНОВЫЙ ПИЛИНГ-КОМПЛЕКС CARBONIC PEEL PROGRAM**» марки **ARAVIA Professional** (Россия) предназначена для глубокого очищения и омоложения кожи и является альтернативой лазерной процедуре. Для начала необходимо провести демакияж и поверхностную очистку лица при помощи геля с активированным углем Detox Carbon Cleanser, затем смыть средство водой. Далее кисточкой на кожу наносится пилинг-маска ANA Carbonic Mask. Лучше всего двигаться от менее чувствительных зон к более чувствительным. Маска держится семь минут, потом поверх нее еще на три минуты распыляется спрей-активатор Active Carbonic Spray. На следующем этапе все средства смываются прохладной водой и процедурными салфетками и кожа повторно тонизируется спреем-активатором. В завершение процедуры по коже распределяется массирующими движениями концентрат Peptide Carbonic Booster и используется увлажняющий флюид SPF-30 Sun Shade.

Представляет компания **ООО «АРАВИЯ»**  
Тел.: (495) 505-63-98



## ИННОВАЦИИ. УСЛУГИ ТЕЛО

### УПРАЖНЕНИЯ КЕГЕЛЯ В СУПРАМАКСИМАЛЬНОМ РЕЖИМЕ

Новая услуга «**Восстановление мышц тазового дна на аппарате EMSELLA®**» марки **BTL** (Великобритания) предназначена не только для быстрого и безболезненного лечения недержания, но и для тренировки мышц с целью улучшения качества интимной жизни. Выполняется на оборудовании с аппликатором в виде кресла. Механизм действия аппарата заключается в воздействии высокоинтенсивного сфокусированного электромагнитного поля, передаваемого пациенту посредством кресла-аппликатора. Во время процедуры достигается эффект проникновения электромагнитного импульса на заданную величину. Такое воздействие позволяет сокращать мышцы тазового дна в супрамаксимальном режиме – таком, который несравним с обычными упражнениями Кегеля. Во время 30-минутной процедуры автоматически меняются комбинации импульсов, позволяя прорабатывать мышцы физиологично, не травмируя их. На определенном уровне увеличивается интенсивность воздействия в зависимости от ощущений пациента, в каждом случае индивидуально.

Представляет компания **ООО «БТЛ»**, официальное представительство **BTL Industries Limited**  
Тел.: 8 (800) 100-58-20



# EMSCULPT®

подробнее  
стр.34

ТРЕНИРОВКА МЫШЦ  
УСТРАНЕНИЕ ЖИРОВЫХ ОТЛОЖЕНИЙ  
НЕИНВАЗИВНЫЙ ЛИФТИНГ ЯГОДИЦ



РЕКЛАМА

Шоурум: г. Москва,  
Дербеневская набережная, д. 11,  
БЦ «Полларс», корп. А, оф. 102А

**BTL AESTHETICS**  
[www.btlaesthetics.ru](http://www.btlaesthetics.ru)



8 (800) 100-58-20